

Nu.

Kortet herunder er som skiltningen er nu i Kær, Hestehave, Omstoft og Skovhuse.
Vi har kørt strækningen igennem og det eneste der mangler, er byzonetavlen på Arnkildsmaj, den jeg har markeret med en grøn cirkel.

Rød strækning er E55 byzone 50km/t.

Blå strækning er C55 60km/t.

Gul Strækning er 80km/t.

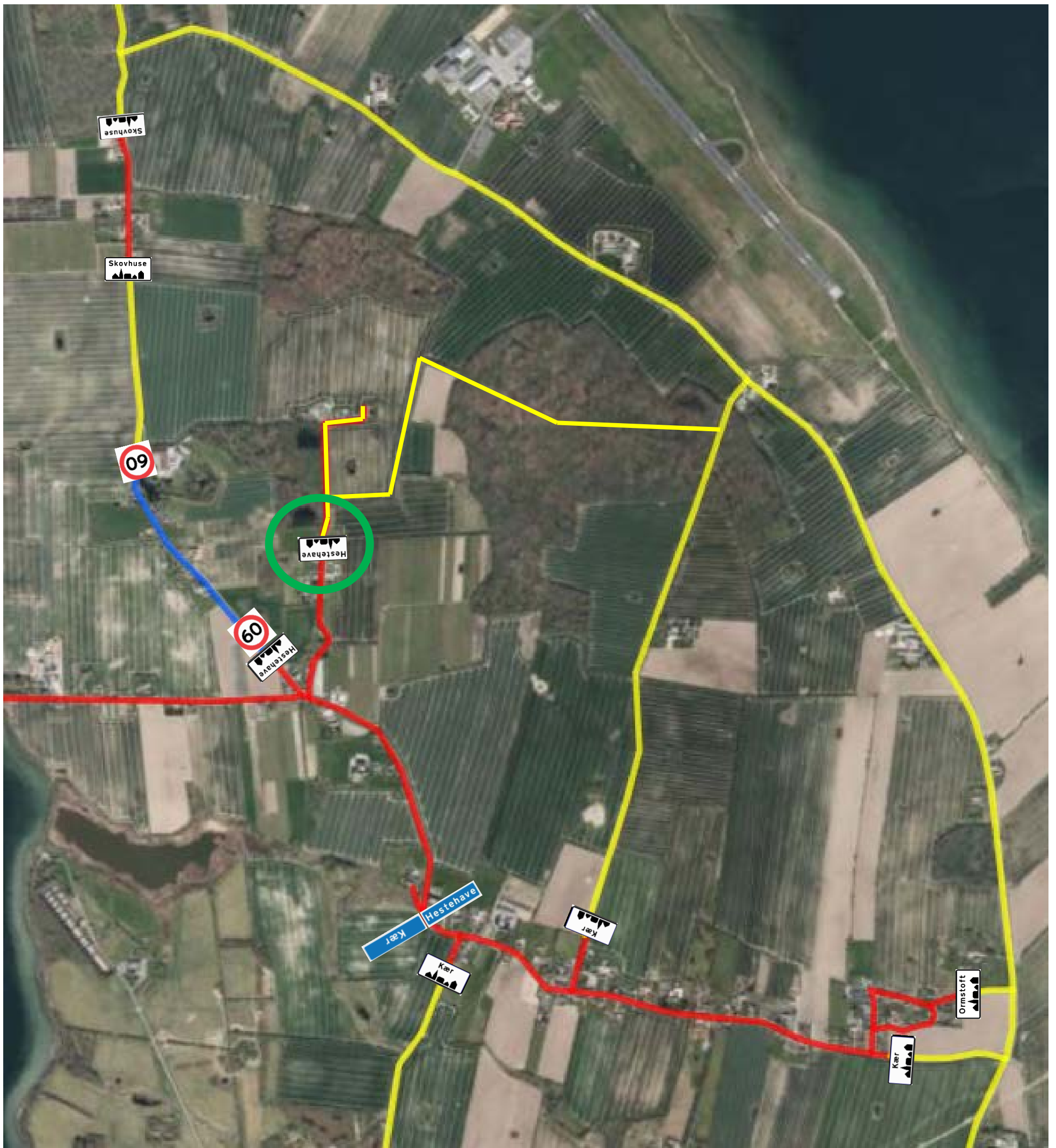

Efter.

Kortet herunder er som jeg ønsker skiltene ændret til.

De blå stedtavler til Kær og Hestehave fjernes og i stedet for at stræningen er byzone 50km. Skilte vi Kær E55/E56 og efter ca. 600 m. mod NV skilte vi Hestehave E55/E56. Strækningen i mellem de 2 byer ønsker jeg at skilte med 60km.

Begrundelsen for mit ønske er, at der er et langt stykke på ca. 600m. hvor vejen ikke bærer præg af, at være tættere bebygget område og billisterne mister respekten for byzonetavlerne.

